



Date : 02/2026	Indice : A	Observations :	
Affaire :	N° 4401-EMS		
Ingénieur d'études :	M. MAILLIET		
Vérificateur :	A. JULIEN		
Approbateur :	-		
Titre : Installation d'une centrale solaire photovoltaïque en toiture du bâtiment de la CAF de la Vendée Annexe 1 du CCTP Plans LOT N°02 Travaux photovoltaïques			
	MOE :  AKAJOULE M. Alexandre JULIEN 18 bd Paul Perrin 44600 St-Nazaire Tél : 02.40.53.06.61 info@akajoule.com	MOA :  CAF de la Vendée M. Maxime Géronde 109 boulevard Louis Blanc 85927 La Roche-sur-Yon Tél : 02.51.44.72.92 maxime.geronde@caf85.caf.fr	

Rédaction :

Mathilde MAILLIET

 mathilde.mailliet@akajoule.com
 07 66 43 42 43

DESCRIPTION DU DOCUMENT

Référence projet : 4401EMS-MOE PV et GTB CAF85

Titre du rapport : Annexe1 du CCTP – Centrale PV CAF de la Vendée

Client : CAF de la Vendée

Date du document : 16 février 2026

Distribution : Privée

REDACTION DU DOCUMENT

Rédigé par : Mathilde MAILLIET

Vérifié par : Alexandre JULIEN

QUALIFICATION ET REGLEMENTATION

La société Akajoule est qualifiée auprès de l'OPQIBI sous le numéro 14 04 26 90 pour la réalisation de :

- Audit énergétique des bâtiments (tertiaires et/ou habitations collectives) (1905)
- Audit énergétique dans l'industrie (1717)
- Audit énergétique et CO2 des activités de transport de marchandises et/ou de personnes (0607)
- Étude de réseaux de transport de chaleur et de froid (1319)
- Ingénierie des installations de production utilisant la biomasse en combustion (2008)
- Étude d'installations de production utilisant l'énergie solaire photovoltaïque (2011)
- Étude d'installations de production utilisant l'énergie solaire thermique (2010)
- Ingénierie des installations solaires utilisant l'énergie solaire photovoltaïque (2015)
- Ingénierie des installations solaires utilisant l'énergie solaire thermique (2014)

Sommaire

Table des matières

1. PLANS DE SITUATION	4
1.1. PLAN DE SITUATION GENERAL.....	4
1.2. PLAN DE SITUATION RAPPROCHE.....	5
2. PLAN DES OMBRIERES	6
2.1. VUE D'ENSEMBLE	6
2.2. VUE DE DESSUS	7
2.3. VUE DE FACE.....	10
2.4. VUE DE ¾	11
3. VARIANTE MODULES ASIATIQUES.....	ERREUR ! SIGNET NON DEFINI.
4. EMPLACEMENT TGBT ET PASSAGE DU CABLAGE	12

1. Plans de situation

1.1. Plan de situation général

La CAF de la Vendée se trouve au sein de la ville de La Roche-sur-Yon.

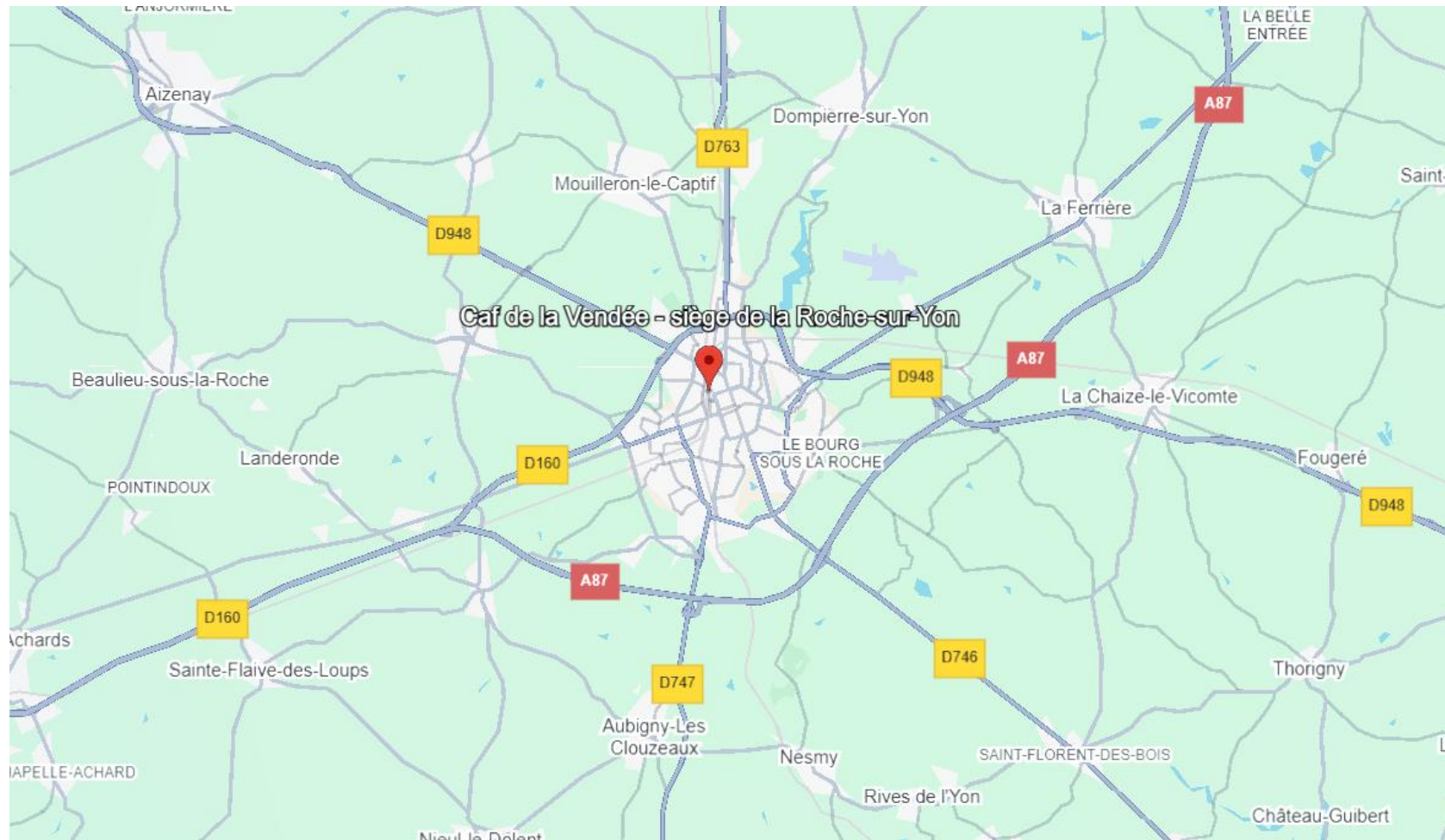

1.2. Plan de situation rapproché

Le site est situé 109 bd Louis Blanc, 85000 La Roche-sur-Yon.

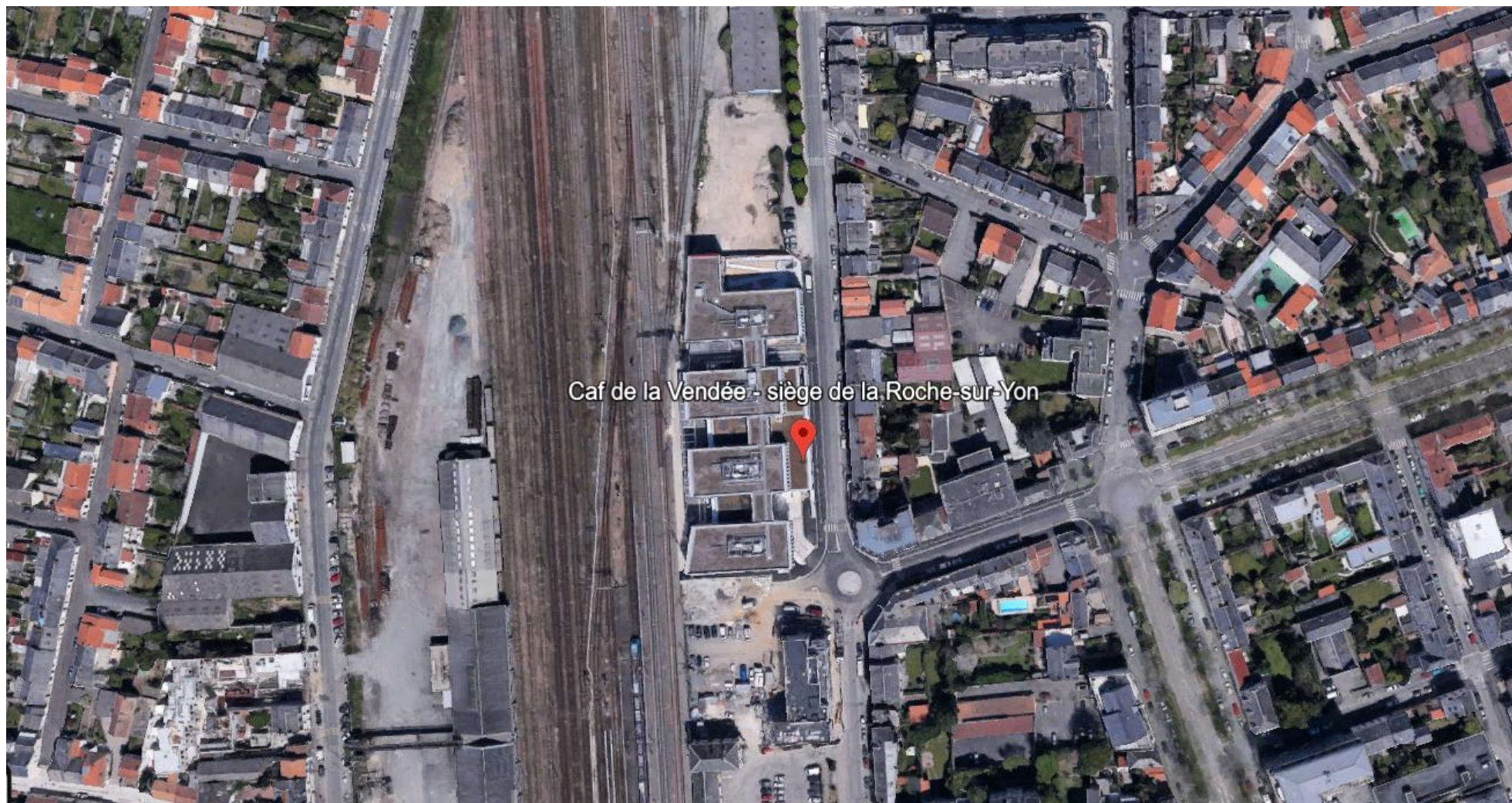

2. Plan du bâtiment

2.1. Vue d'ensemble

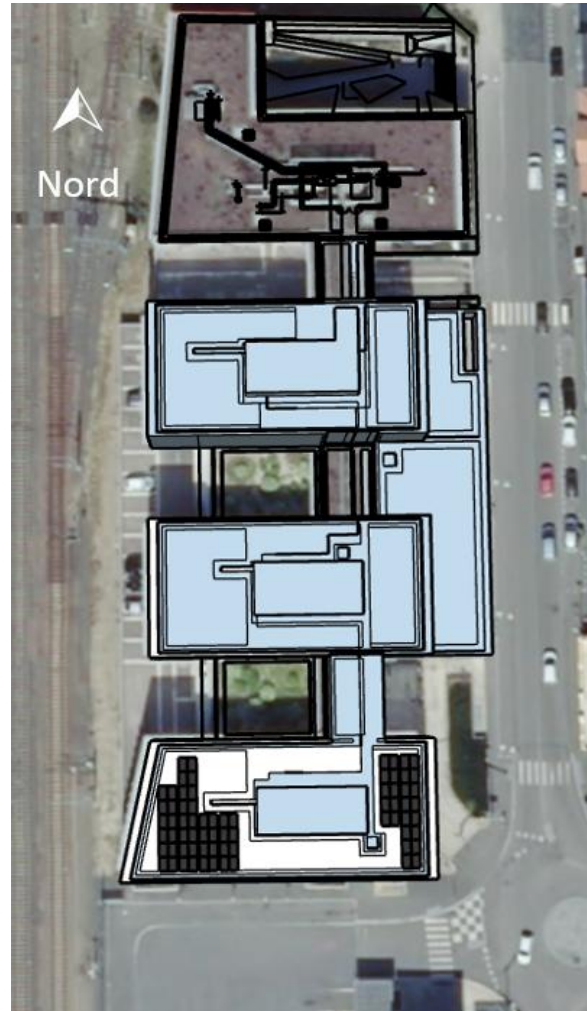

2.2. Vue de dessus

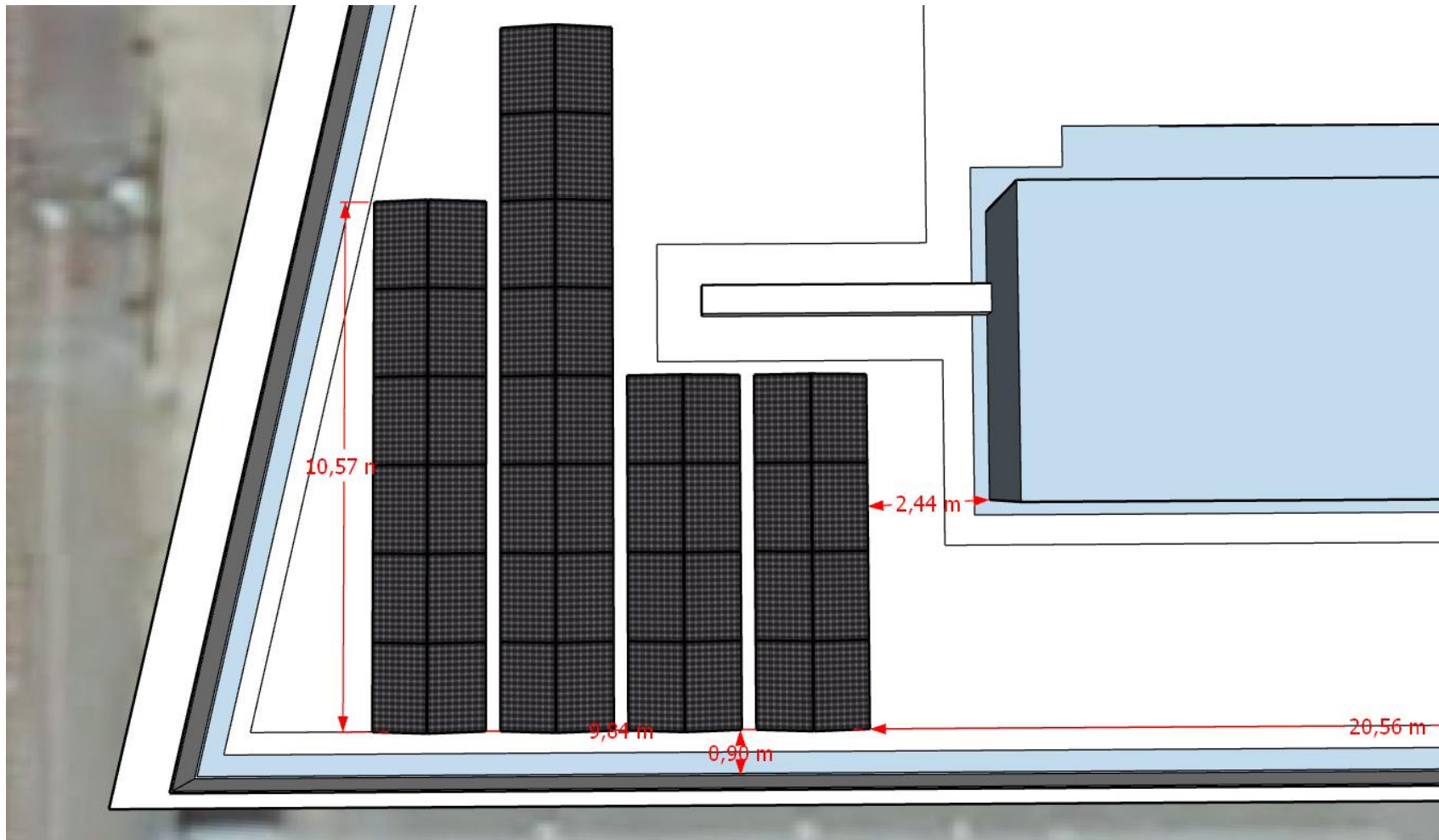

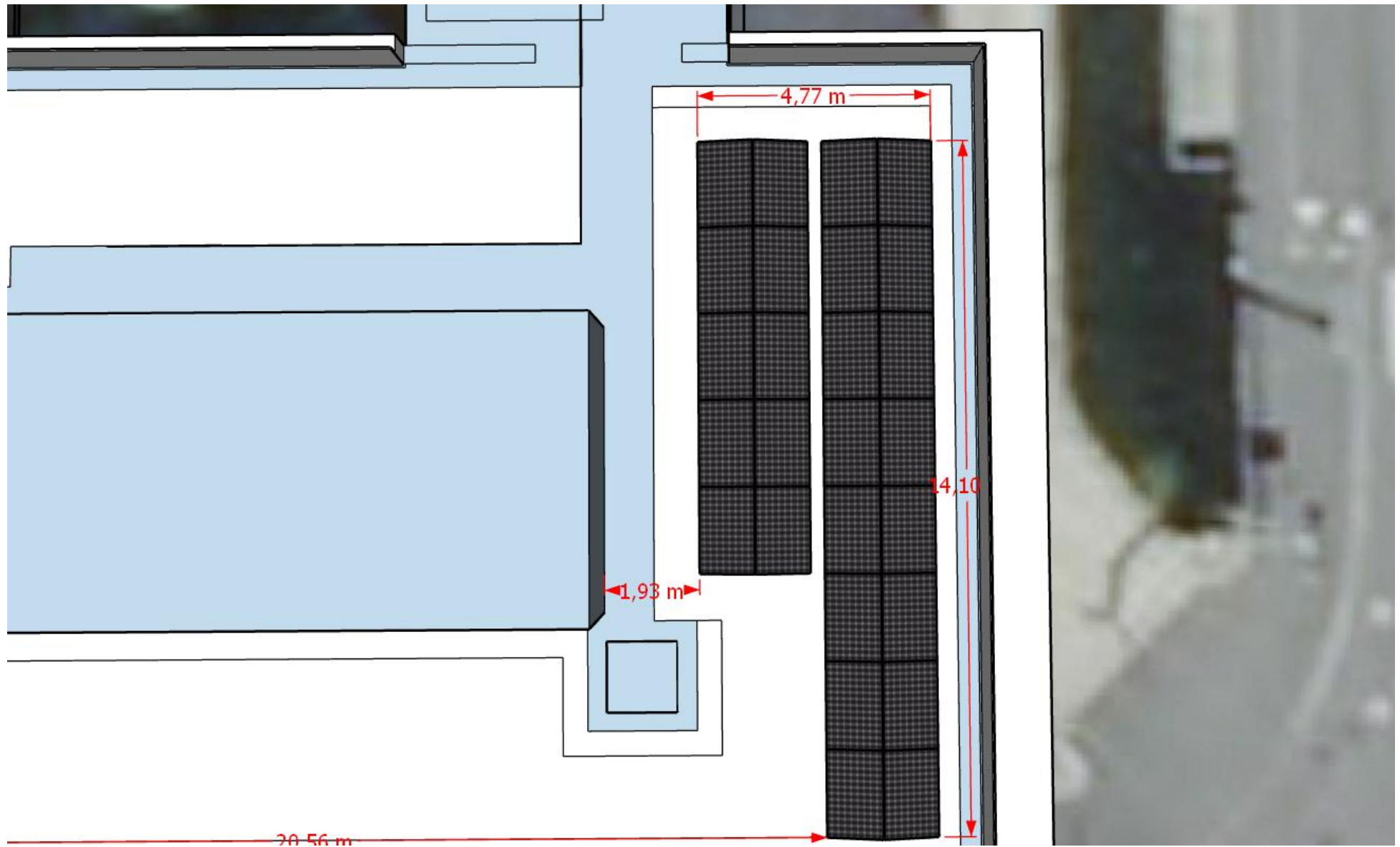

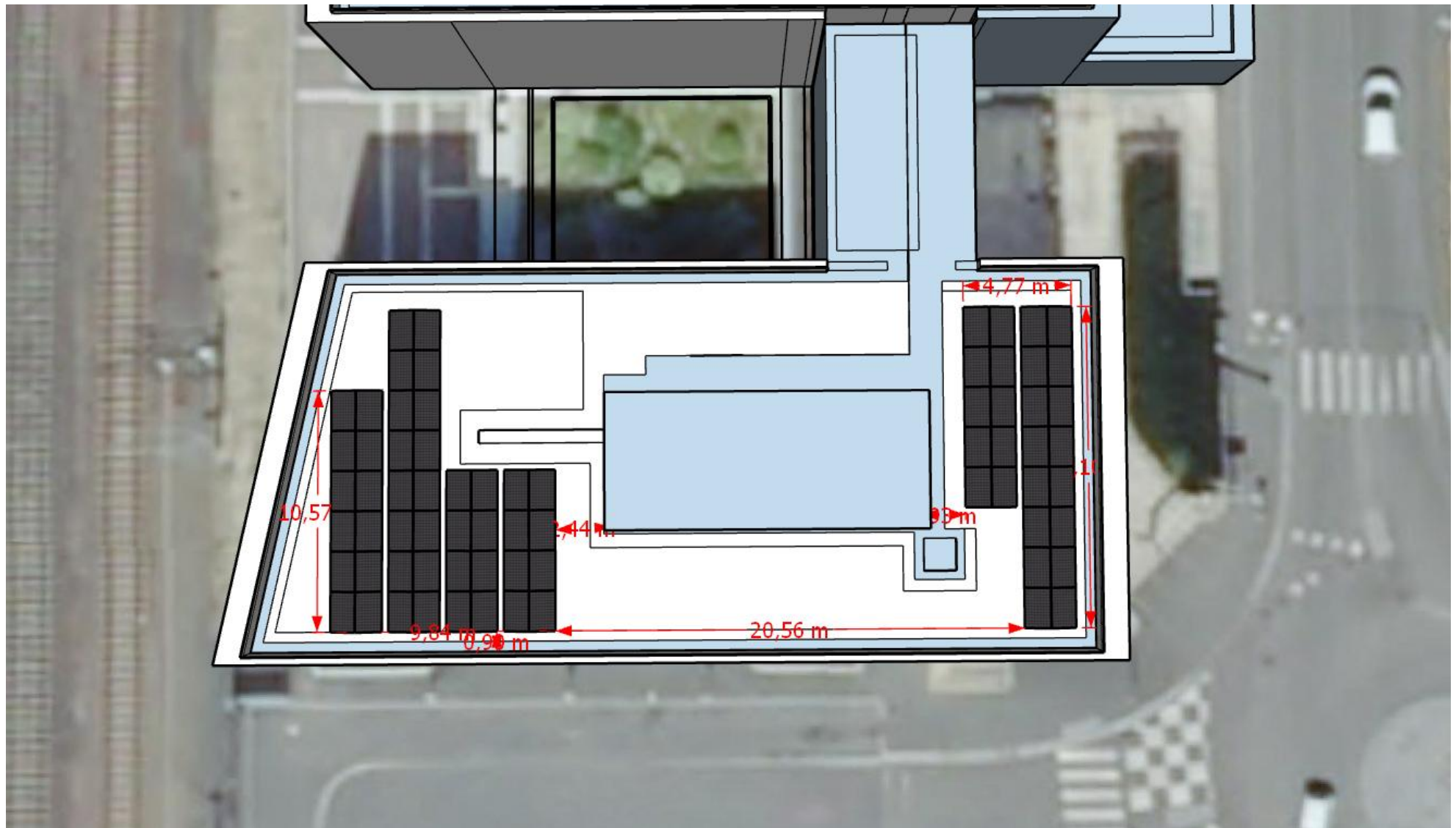

2.3. Vue de face

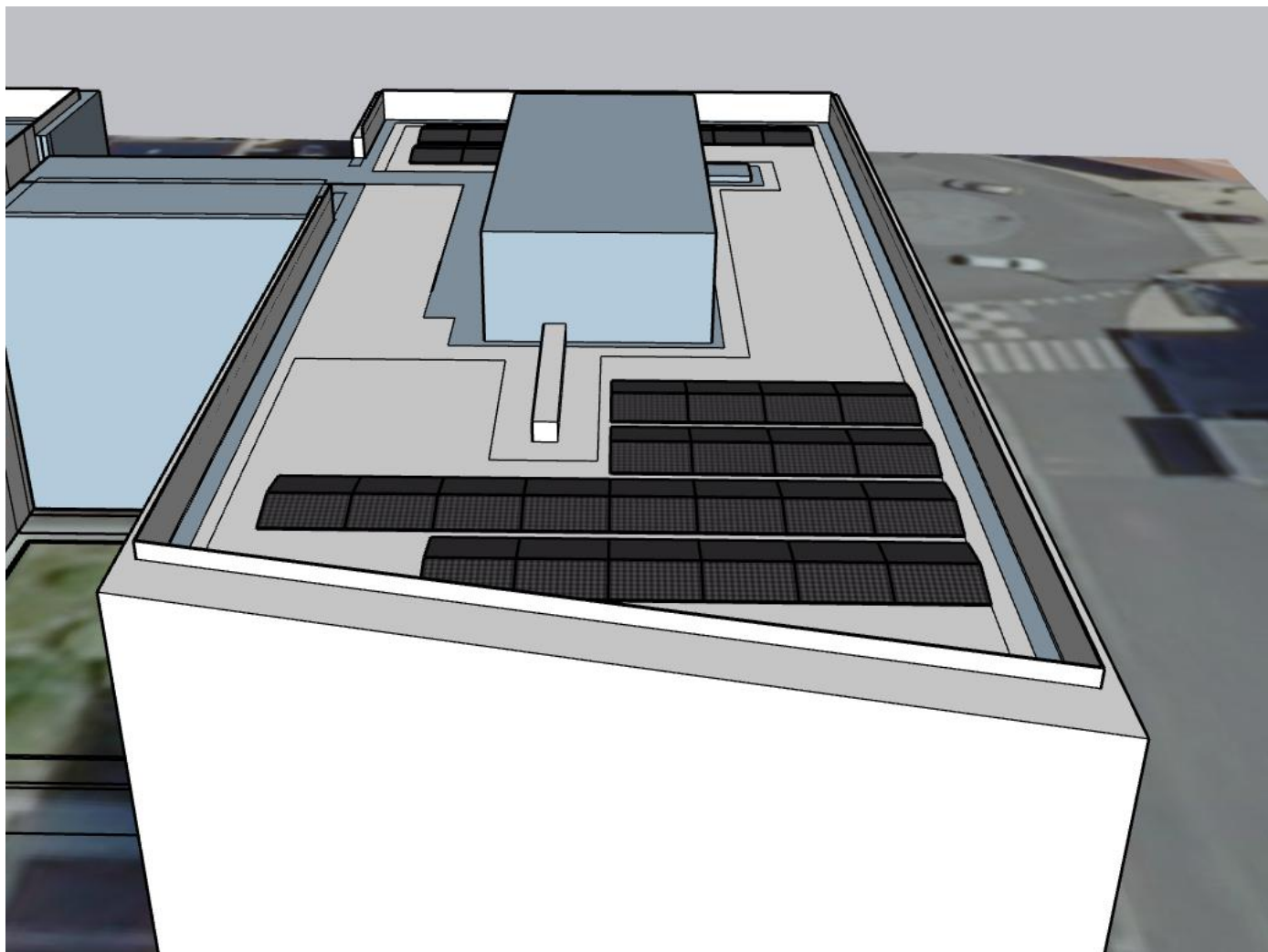

2.4. Vue de $\frac{3}{4}$

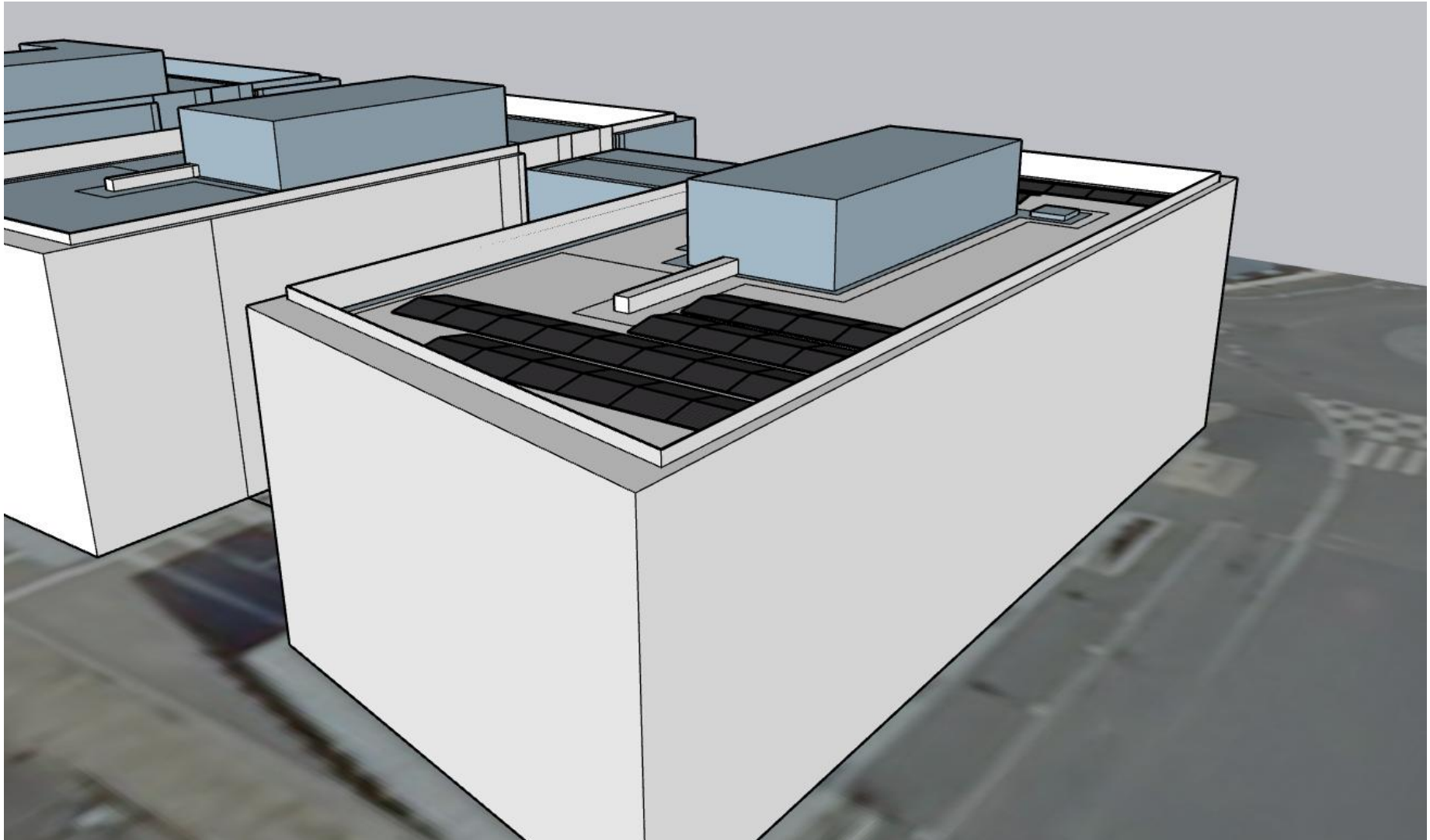

3. Emplacement TD R+2 et passage du câblage

